

Rendering FC8D

Rendering CAF213

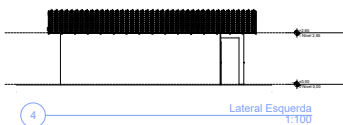
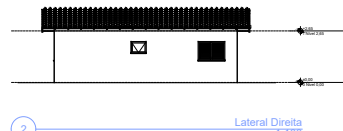
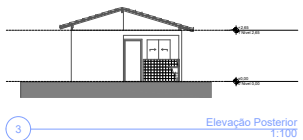
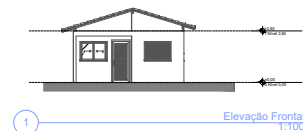
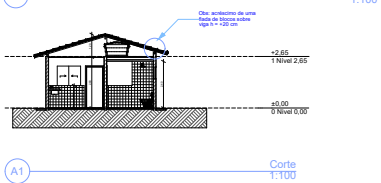
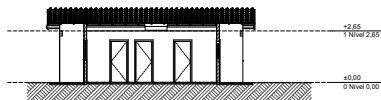

REV.	DESCRIÇÃO	MODIFICADO POR	DATA

Quadro de Áreas		
Plano de Origem	Cômodo	Área Média
Nível 0,00	01	ESTAR / COZINHA
	02	DORM. 01
	03	BANHO
	04	DORM. 02
	05	LAVANDARIA
	06	LAVANDARIA
		47,48 m²



PROJETO: CONSTRUÇÃO DE 20 UNIDADES HABITACIONAIS DO MINHA CASA MINHA VIDA, NO MUNICÍPIO DE RIBEIRA DO AMPARO/BA.

ENDEREÇO: RUA DA ESCOLA NOVA, CENTRO, RIBEIRA DO AMPARO /

CIDADE: RIBEIRA DO AMPARO ESTADO: BAHIA

PROPRIETÁRIO

PREFEITURA MUNICIPAL DE RIBEIRA DO AMPARO

RESPONSÁVEL TÉCNICO

Assinatura
Eng. Civil de 1ª Classe
C.R. 1710

FASE PROJETO

PL / Projeto Legal

CONTÉUDO

Plantas

ARQUIVO DIGITAL

ESCALA

1:50, 1:100, 1:200

DATA: 12/05/2022

REVISÃO

DIMENSÃO DA FOLHA

A1

FOLHA

01